HAIES DE FEUILLUS
ARBRES MATURES
HAIES CÈDRES EXISTANTE
HAIES CEDRES A RAJOUTER POUR FINALISER L'ECRAN VISUEL
STATIONNEMENT TRACTEUR + REMORQUES
MUR DE PIERRE DE 6 PIEDS DE HAUT
ZONE D'ENTREPOSAGE POSSIBLE

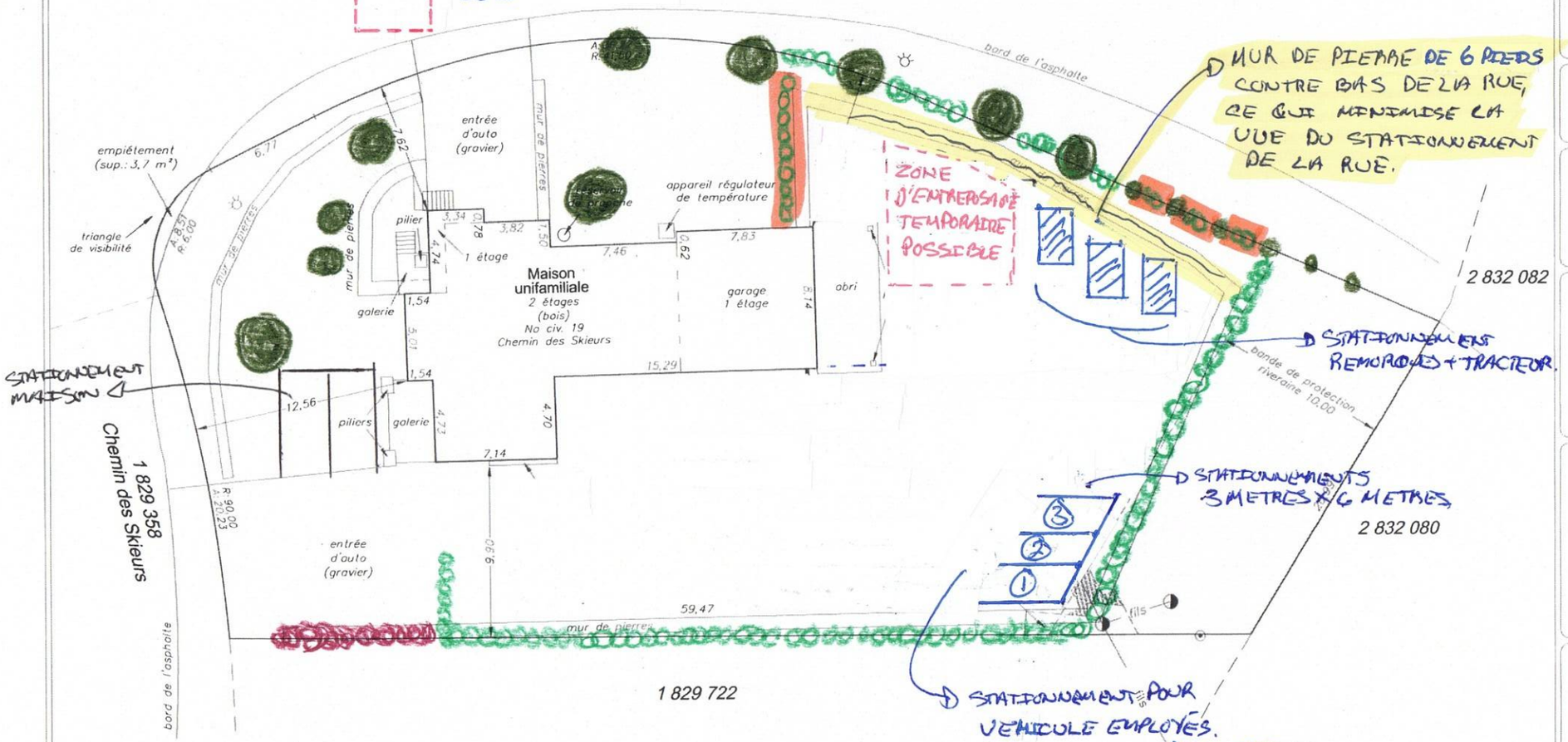

Les marges indiquées à la construction sont prises à partir du revêtement.

Ce plan fait partie intégrante du présent certificat de localisation. Il est préparé pour des fins de vente ou d'hypothèque et ne doit pas être utilisé ou invoqué à des fins autres sans l'autorisation écrite du soussigné.

Certificat de localisation (Plan)

Lot 1 829 720
Cadastre du Québec
Circonscription foncière de Québec
Municipalité des Cantons unis de Stoneham-et-Tewkesbury

Propriétaires:
François Couture et Geneviève Ajas

Date du levé: 27-05-2010
Carnet 2943 p.91
Échelle: 1: 250
NB: Les mesures indiquées sur ce plan sont en mètres (SI).

Légende
- Poteau
- Hauban
- Borne-Fontaine
- Lampadaire
- Haie
- Clôture
- fils — Fils aériens
- Repère trouvé

giroux
Groupe Giroux ARPENTAGE
www.arpentage.com
Québec 652.8838 Lévis 838.9961 Saint-Agapit 888.1299

Québec, le 31 mai 2010

préparé par: Claude Vincent
arpenteur-géomètre

Dossier 99-895 Minute 7 747

Vraie copie de la minute originale conservée dans mon greffe
Québec, le 1er/6/10
arpenteur-géomètre